



# você

# sabia?

## BENEFÍCIOS SINDPD

# ÍNDICE

SINDPLAY	3
COLÔNIA DE FÉRIAS	4
PARQUES, CLUBES E CINEMA	5
FACULDADES	6
COLÉGIOS	8
CURSOS TÉCNICOS	10
IDIOMA	12
<b>PARCERIAS</b>	
<i>Interior</i>	14
<i>Praia</i>	15
<b>CLUBE DE VANTAGENS</b>	
<i>Academia</i>	16
<i>Aparelho auditivo</i>	17
<i>Autocenter</i>	17
<i>Estética e beleza</i>	18
<i>Farmácia de manipulação</i>	18
<i>Óticas</i>	19
<i>Seguros</i>	19
<i>Pet shop</i>	20
<i>Diversos</i>	20
<i>Agências de viagem</i>	21
<i>Saúde</i>	22
SERVIÇOS SINDPD	23
ACESSE NOSSO SITE	24



# SINDPLAY



O **Sindplay** é um streaming de formação e capacitação para **profissionais de TI**, ajudando trabalhadores a se desenvolverem na área e **auxiliando o próprio mercado**, contribuindo para atender a alta demanda por **profissionais mais bem qualificados**.

**Sócios e contribuintes** do Sindpd-SP têm **bolsa integral de acesso** à plataforma, que foi **premiada** no quesito Inovação e Transformação Digital no **SindiMais 2024**.

O Sindplay já possui cerca de **100 cursos disponíveis** aos seus mais de **15 mil alunos**, com valor de mercado de cerca de **R\$ 100 mil**.

Criado em parceria com a **Academia Forense Digital (AFD)**, a ferramenta oferece aos alunos **material de apoio**, emissão de **certificado com carga horária** e conteúdo programático.

O **streaming de TI** possui cursos na área de **segurança da informação**, desenvolvimento de softwares, desenvolvimento para a internet, **administração de sistemas e redes**, ciência de dados, **inteligência artificial**, gestão de projetos de TI, blockchain e **tecnologias de moedas digitais**, entre outras áreas.

Conheça o Sindplay

# COLÔNIA DE FÉRIAS



Desfrute de um **paraíso intocado** no Litoral Norte de São Paulo e não perca a chance de aproveitar um dos **melhores hotéis** de São Sebastião, localizado na paradisíaca **Praia do Paúba**, ao lado da famosa praia de **Maresias**, com **preços especiais** para sócios e contribuintes do **Sindpd-SP!**

É uma **oportunidade única** para passear, curtir e relaxar bastante! (Saiba mais clicando aqui)

Considerada uma das **10 praias mais paradisíacas** no litoral paulista, a Praia do Paúba é cercada por um **litoral desenhado** e uma natureza preservada. A orla possui muitas **belezas naturais** e uma boa infraestrutura, garantindo **ótimos programas**.

O hotel é um dos melhores da região! Trata-se do **Ciribaí Praia Hotel**, que conta com **apartamentos de alto padrão**, com ar-condicionado, TV, DVD, frigobar, cofre, telefone e **internet wireless**. Para famílias, o local disponibiliza **apartamentos duplex**.

A **área externa** é incrível: são 5 mil metros quadrados com **piscinas** para adultos e para crianças, **jardins exuberantes**, playground, sala de ginástica, **salão de jogos**, quadra de vôlei e **campo de futebol**.

Quem precisa **ficar online** também pode ficar tranquilo: o local possui **estrutura completa** para seu trabalho remoto com **wi-fi de alta velocidade**.

## PARQUES, CINEMAS E CLUBES

**Associação Atlética Banco do Brasil (AABB), Castelo Park Aquático, Parque Aquático da Cidade das Crianças (Presidente Prudente), Parque Aquático Hot Beach Olimpia, Hot Planet Thermas Park (Araçatuba), Parque Temático de Dinossauros (Olimpia), Hopi Hari, Parque da Mônica, e ingressos para o Cinemark.**

Preços diferenciados. Acesse o site e verifique as condições e valores. Informações no Sindpd: Tel:(11) 3823-5600

## OUTROS

- **Cheque Teatro:** A sua entrada é de graça e seus acompanhantes ainda têm um desconto (obrigatório acompanhante pagante). O talão contém 12 folhas válidas para 12 peças gratuitas para o portador e com descontos de 50% e 20% para acompanhantes, a serem escolhidas no site [www.chequeteatro.com.br](http://www.chequeteatro.com.br); e sem prazo determinado para utilização. Compre seu talão e ganhe vantagens em cinemas, turismo e parques temáticos. Confira a programação atual pelo site acima.





# FACULDADES

Verificar prazo de entrega das declarações na faculdade (*consultar percentual de desconto e fazer solicitação da declaração no site do Sindpd*)

## ZONA LESTE

- Anhembi Morumbi
- Faculdade Paschoal Dantas
- Unip/Universidade Cruzeiro do Sul
- Universidade São Judas Tadeu
- Unicid
- Uninove

## ZONA OESTE

- Faculdade Sumaré
- UNINOVE
- UNIP
- Fundação Vanzolini
- Campos Salles
- Unyleya (EAD)

## ZONA SUL

- Anhembi Morumbi
- Belmonte
- Estácio
- FIAP
- UNIFAI
- UNINOVE
- UNIP
- UNISA

## CENTRO

- Faculdade Paulista de Artes
- Anhembi Morumbi
- Mackenzie (PÓS)
- UNIP
- IPOG
- Impacta
- FESPSP
- ACADI-TI

## ZONA NORTE

- Unisantanna
- Unyleya (EAD)
- Faculdade Sumaré
- UNINOVE
- UNIP



## OUTRAS CIDADES

- Aiec (Brasília)
- UNIARA (Araraquara)
- Centro Universitário Barão de Mauá (Ribeirão Preto)
- UNICESUMAR EAD (Maringá)
- CETEC/ETEP (São José dos Campos)
- Curso EXITO (São José dos Campos)
- EDUCAE (Ribeirão Preto)
- Facinter (Curitiba)
- FACCAMP - Faculdade Campo Limpo Paulista
- FACENS (Sorocaba)
- FACCAT (Tupã)
- FGV - Pós Graduação (Campinas)
- Faculdade Porto Feliz
- UMC (Mogi das Cruzes)
- UNIESP (Araçatuba)
- UNIP
- Unisalesiano (Araçatuba)
- UNISANTA (Santos)
- Unyleya (EAD)

## ABC E GRANDE SP

- ENIAC (Guarulhos)
- FASB - Faculdade São Bernardo do Campo
- FNC - Faculdade Nossa Cidade (Carapicuíba)
- UNIFIEO (Osasco)
- UNIP
- UNG (Guarulhos)
- USCS (São Caetano do Sul)

## OUTRAS CIDADES

- FAAP (São José dos Campos)
- TNT Educacional (Lins)
- Braz Cubas (Mogi das Cruzes)
- UNISUL (Tubarão-SC)
- UNIFATEA (Lorena)
- Uniasselvi (Santa Catarina)
- Lacerda (Ribeirão Preto)
- Ritter dos Reis (Porto Alegre - RS)



# COLÉGIOS



Verificar prazo de entrega das declarações no colégio (consultar percentual de desconto e fazer solicitação da declaração no site do Sindpd)

## ZONA LESTE

- Colégio Liceu Santa Cruz
- Colégio Luterano São Paulo
- Colégio Paschoal Dantas
- Educação Infantil Cri Sapiens
- Educação Infantil Matese Magister
- Colégio Cruzeiro do Sul

## ZONA NORTE

- A TO Z Escola de Educação Infantil Bilingue
- Colégio Novo Tempo
- Colégio Tema Novo

## ZONA OESTE

- Colégio Internacional EMECE
- Colégio Piritubano
- Colégio Vaccaro
- Bougainville Educação Infantil

## ZONA SUL

- Colégio Domus Sapientiae
- Colégio Luterano São Paulo
- Colégio Madre Cabrini
- Colégio Morumbi Sul
- Escola de Ensino Básico Filhos do Sol
- Colégio Objetivo (Saúde)
- Escola Alegria do Saber
- Colégio EAG/EAGTec
- Colégio Internacional EMECE
- Colégio Internacional Italo Brasileiro

## CENTRO

- Colégio Maria José
- Colégio Maria José Unidade II (Berçário a pré-escola)
- Instituto Monitor
- Colegio Mackenzie



## ABC E GRANDE SP

- Colégio Brasília (SBC)
- Colégio Cidade El Shadai (Santo André)
- Colégio Pentágono (Santo André)
- ENIAC (Guarulhos)
- Escola Educação Infantil Mischiatti & Petrillo (Santo André)
- Colégio Julio Mesquita (Guarulhos)
- Colégio Jardim Paulista (Guarulhos)
- Escola Infantil Lapis de Cor (SBC)
- Colégio Progresso (Guarulhos)



## OUTRAS CIDADES

- Colégio Adventista (Campinas/Presidente Prudente)
- Colégio Ateneu Barão de Mauá (Ribeirão Preto)
- Brinquedoteca da Reca (Campo Limpo Paulista)
- C.R.I. Tutti Bambino Educação Infantil (Jundiaí)
- Colégio Criarte (Presidente Prudente)
- Colégio Moura Lacerda (Ribeirão Preto)
- Colégio Santa Cecília (Santos)
- Colégio Nova Geração (S.J.Campos)
- Colégio Técnico Dr. Francisco Logatti (Araraquara)
- Colégio Toledo (Araçatuba)
- Colégio Vila Lobos (Ribeirão Preto)
- Colégio J&A Recreação Infantil (Araraquara)
- Escola Padre Anchieta (Jundiaí)
- Escola CRIARTE (Bauru)
- Colégio Moraes (Americana)
- Colégio Impacto (Araçatuba)

# CURSOS TÉCNICOS

## ZONA LESTE

- Supply Treinamentos Empresariais

## ZONA NORTE

- TI Educacional Treinamentos

## CENTRO

- Central de Concursos
- Cubo Serviços Treinamentos e Cursos de Informática
- Cursinho Vinte de Novembro
- Escola de Enfermagem São José
- Instituto Monitor
- KA Solution
- IMPACTA
- ACADI-TI
- AFD ACADEMIA DE FORENSE DIGITAL

## ZONA SUL

- All Experts Treinamento
- Brasileiro Interisk
- Espaço Cultural Souza Lima
- KA Solution
- Trader Brasil Escola de Investidores
- Treinasoft
- Fabiana de Mello Treinamentos

## ZONA OESTE

- Bateras Beat Vila Leopoldina

## ABC E GRANDE SP

- ENIAC (Guarulhos)





## OUTRAS CIDADES

- Centro de Treinamento Empresarial (Araçatuba)
- ETEP/CDT Centro de Desenvolvimento de Tecnologia e Recursos Humanos (São José dos Campos)
- Fabricio Fornariz Gouveia (Araraquara)
- Atelie Celandroni Escola de Pintura (Jundiaí)
- CEBRAC Centro Brasileiro de Cursos
- ITJ Instituto de Tecnologia (Jacareí)
- Remington Educação e Profissão (Ribeirão Preto)
- Season Soluções em Tecnologia da Informação (São José dos Campos)
- Thera Agentes Autonomos de Investimentos (Araraquara)
- Webcenter Treinamentos (Campinas)
- Micro-Pro Treinamento em Informatica (Araçatuba)
- Supergeeks (S. J. Campos)

# IDIOMAS

## ZONA LESTE

- CEL-LEP
- FISK (Unidades Fisk e franquados)
- Reach International Idiomas
- Uptime Comunicação em Inglês
- Wizard
- Hippo Business English

## ZONA SUL

- FISK (Unidades Fisk e franquados)
- Inglês Fácil Escola de Idiomas
- Uptime Comunicação em Inglês
- Wizard
- Yellowback Curso de Inglês
- Hippo Business English
- Alumni Escola de Idiomas
- CEL-LEP
- Minds English School

## ZONA NORTE

- CEL-LEP
- Hippo Business English
- FISK (Unidades Fisk e franquados)
- Speakworld Language Services
- Uptime Comunicação em Inglês
- Wizard

## ZONA OESTE

- CEL-LEP
- FISK (Unidades Fisk e franquados)
- Hippo Business English
- Uptime Comunicação em Inglês
- Wizard

## CENTRO

- FISK (Unidades Fisk e franquados)
- Hippo Business English
- Mackenzie
- Sociedade Brasileira de Cultura Espanhola
- CNA Idiomas - Santa Cecilia



## ABC E GRANDE SP

- CEL-LEP
- FISK (Unidades Fisk e franqueados)
- UpTime Comunicação em Inglês
- Wizard
- Yazigi (São Bernardo do Campo)
- Hippo Business English
- FLA Foreign Language Academy (Guarulhos)



## OUTRAS CIDADES

- CCBEU – Centro Cultural Brasil Estados Unidos (Sorocaba)
- CNA (Ribeirão Preto)
- FISK (Santos)
- Instituto de Idiomas Trujillo (Berlitz – Sorocaba)
- Live Escola de Inglês (Tupã)
- Marin & Marin (Excellent Global – Araraquara)
- Master Sorocaba Métodos de Ensino (Sorocaba)
- Tsai Min Lun – Aulas de Mandarim (Araraquara)
- United Institute Of English (Campinas)
- Welcome English Course (Araçatuba)
- Wizard (Salto, Piracicaba)
- CNA (Araraquara)
- Escola Educacional Eduardo da Motta Pucca (Araraquara)
- CCAA (Araçatuba)
- Cultura Inglesa (Araçatuba)



# PARCERIAS

Estes locais oferecem descontos para os associados do Sindpd. Disponibilidade e valores devem ser consultados direto com o local e o desconto é obtido com a apresentação da carteirinha de sócio do Sindpd.



## INTERIOR

- **Lindóia:** Chalé Parque Aquático - Desconto de 10% - Av. do Lago, s/n - Bairro: Loteamento Parque - Aquático - Lindóia/SP- Tel.: 19-97814-8293 - [www.chaleparqueaquatico.com](http://www.chaleparqueaquatico.com)
- **Campos do Jordão:** Pousada das Hortências – Desconto de 10% - Reservas: (12) 3663-6010 - [www.dashortensias.com.br](http://www.dashortensias.com.br)
- **Monte Verde:** Pousada Torre Branca – Desconto de 10% - Reservas: (11) 3717-1834 ou (35) 3438-1833 [www.torrebranca.com.br](http://www.torrebranca.com.br)
- **Olímpia:** Água Viva Hotel - Desconto de 12% Reservas:(17) 3281-7005 - [www.aguavivahotel.com.br](http://www.aguavivahotel.com.br)
- **Olímpia:** Pousada Aldeia das Flores – Desconto de 10% a 15% Reservas: (17) 3281-5808 [www.pousadaaldeiadasflores.com.br](http://www.pousadaaldeiadasflores.com.br)
- **Tapiraí - SP:** Encontro das Águas, Hotel Fazenda - Desconto de 20% | Reservas: (15) 3277-1140 [www.encontrodasaguas.com.br](http://www.encontrodasaguas.com.br)



## PRAIAS

- **Ubatuba:** Condomínio Pamela e Hotel Nosso Cantinho  
e-mail: [sixs.centraldereservasdehoteis@gmail.com](mailto:sixs.centraldereservasdehoteis@gmail.com)  
Telefone: (11) 2979-0954/2973-6858/96300-2139  
Contato: Isabel
- **Ilhabela:** Praia do Portinho - Telefone: (12) 99713-5230  
e-mail: [roquecps@uol.com.br](mailto:roquecps@uol.com.br) - Contato: Roque
- **Caraguatatuba (Praia Martin de Sá):** Pousada Farol das Gaivotas- Desconto de 10%. Reservas: (11) 2052-0245  
[www.faroldasgaivotas.com.br](http://www.faroldasgaivotas.com.br)
- **Guarujá:** Hotel Casa Branca - Desconto de 10%. - Reservas:  
(13) 3351-1931/3351-3099 - [www.hotelcasabranca.com.br](http://www.hotelcasabranca.com.br)
- **Paraty (RJ):** Pousada Caborê- Desconto de 10%- Reservas:  
(24) 3371-4482/3371-7520- [www.pousadacabore.com.br](http://www.pousadacabore.com.br)
- **Paraty (RJ):** Pousada Villa Harmonia- Desconto de 20%- Reser-  
vas: (24) 3371-2334/ 3371-1330 [www.pousadavillaharmonia.com.br](http://www.pousadavillaharmonia.com.br)
- **Ubatuba:** Pousada Maui- Praia das Toninhas - Desconto de 5%  
a 20%. Reservas: (12) 3843-3886/3842-3880/99659-6056  
[www.pousadamaui.com.br](http://www.pousadamaui.com.br)



# CLUBE DE VANTAGENS

## ACADEMIAS

- **Gradual Pilates (Araçatuba):** Descontos de 4% e 7%
- **Academia Arena GP (Birigui):** Descontos de 23%
- **Academia Falcon (Birigui):** Descontos 20% , 25% e 35%
- **Marca D'água Academia (Ribeirão Preto):** Descontos de 10% (natação, musculação, hidroginástica e pilates)
- **Espaço QualiVida (Campo Belo - SP)**

O Espaço QualiVida oferece atendimento para sessões de Fisioterapia Ortopédica, Esportiva, Neurológica, RPG e Massagem Clássica, Anti-Stress e Drenagem Linfática.

### Descontos:

**Fisioterapia ortopédica:** 5% por sessão

**Fisioterapia esportiva:** 5% por sessão | **Fisioterapia neurológica:** 5% por sessão

**RPG:** 5% por sessão

**Massagem clássica:** 10% por sessão | **Massagem anti-stress:** 10% por sessão

**Drenagem linfática:** 10% por sessão

**Studio Pilates:** 5% na mensalidade

**Yoga:** 5% na mensalidade

**Obs:** Na fisioterapia, fechando o pacote com 10 sessões você ganha mais 5%.

**Obs2:** Na massagem, fechando o pacote com 10 sessões você ganha mais 10%.

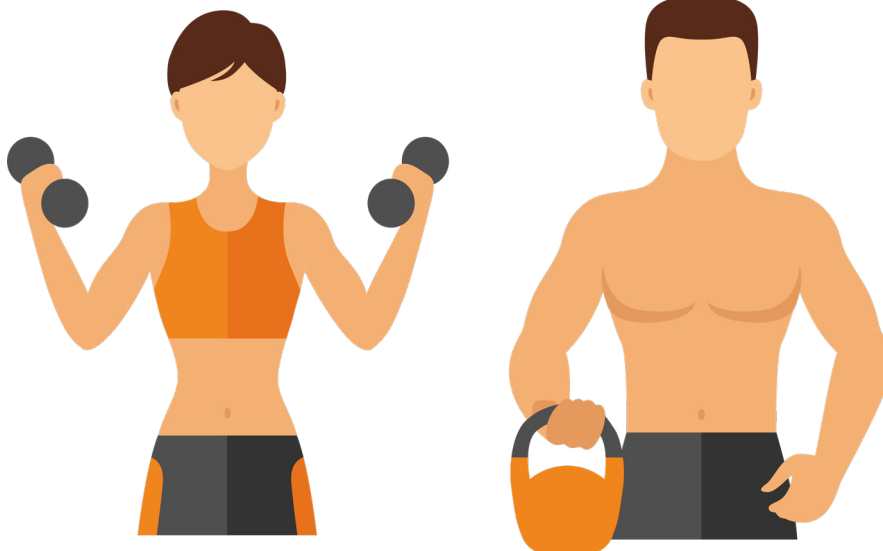



## APARELHO AUDITIVO

- **Microsom Aparelhos Auditivos (Ribeirão Preto)**  
Desconto de 8% à vista e 4% em até 10 parcelas  
Rua Casemiro de Abreu, 576 - Vila Seixas - Ribeirão Preto - SP  
Tel.: 16 - 3941-3015 / 3941-4641

## AUTOCENTER

- **Auto Center Monobloco:** desconto de 15% | Rua Gonçalves Dias, 1.850 - Centro - Araraquara - SP | Tel.: (16) 3333-4648
- **Carfacts:** desconto de 10% para aquisição das consultas veiculares.  
[www.carfacts.com.br](http://www.carfacts.com.br)
- **M.A. Car & Truck Center:** desconto de 10% a 30% em serviços e Auto Center e Truck Center | 7% a 15% em Direção Hidráulica e Elétrica | Av. Padre José de Anchieta, 115 - Parque Alvorada - Araraquara - SP | Tel.: (16) 3332-8332 / 3332-2263 | [www.grupoma.srv.br](http://www.grupoma.srv.br)
- **Place Car's Serviços Automotivos:** descontos de 15% nos serviços oferecidos: Mecânica, Elétrica, Funilaria e Pintura, Direção Hidráulica, Transmissão Automática, Suspensão, Freios, ABS, Revisão, Injeção Eletrônica | Rua Brigadeiro Galvão, 92 - Barra Funda - São Paulo - SP  
Tel.: (11) 3473-1949 / 3666-7570



## ESTÉTICA E BELEZA

- **NM Naturologia:** Saúde, bem estar e qualidade de vida  
O Sindpd, em parceria com a NM Naturologia, oferece a todas as associadas e dependentes de associados 20% de desconto em qualquer tratamento terapêutico | Telefone (11) 4063-4767  
Zona Leste - Rua Agenor de Barros, 288 - Ponte Rasa  
Tel.: (11) 2280-9979  
Zona Sul - Av. Padre Antônio José dos Santos, 1421 - Brooklin  
Tel.: (11) 5102-4156 | [www.nmnaturologia.com.br](http://www.nmnaturologia.com.br)
- **Estética e Saúde - Luciani Polo Dias:** desconto de 10% em sessões avulsas e 20% para pacotes de 10 sessões - pagamento á vista  
Av. Gumercindo Barranqueiros, 388 - Jardim Samambaia  
Jundiaí - SP | Tel.: (11) 3379-8406
- **Fígaro Barbearia e Estética:** desconto de 20% para serviços de salão de beleza e corte de cabelo | Rua São José, 2529 - Alto da Boa Vista - Ribeirão Preto - SP | Tel.: (16) 3421-9552

## FARMÁCIA DE MANIPULAÇÃO

- **Farma Formula:** Rua Floriano Peixoto, 633 - Vila Mendonça - Araçatuba - SP | Desconto de 10% | Tel.: (18) 3624-9798
- **Ao Farmacêutico - Farmácia de Manipulação:**  
Av. Pinheiro Machado, 633 - Campo Grande - Santos - SP  
Desconto de 15% à vista e 10% no cartão de crédito parcelado  
[www.aopharmaceutico.com.br](http://www.aopharmaceutico.com.br)
- **Integritá Fórmulas:** Rua Pedra Azul, 532/538 - Aclimação - São Paulo - SP | Tel.: (11) 5575-8038 | Desconto de 20%  
Entrega gratuita - Consulte os locais de entrega



## ÓTICAS

- **Óptica Santa Margarida (Campinas):** descontos de 20% à vista, 10% parcelado em 6x no cartão de crédito | Av. Francisco Glicério, 1.768 – Centro – Campinas - SP | Tel. (19) 3232-4213
- **Ótica Especializada Araçatuba (Araçatuba):** desconto de 20% à vista e 15% em 6x no cartão de crédito | Rua Carlos Gomes, 89 - Centro - Araçatuba - SP | Tel.: (18) 3622-1036
- **Ótica Poti (São Paulo):** descontos de 15% à vista, 7% parcelado | Óculos de sol 10% à vista | Lentes de contato (dependendo da lente) 5% de desconto - Rua das Palmeiras, 452 - Santa Cecília – São Paulo - SP - Tel.: (11) 3667-5046
- **Soluz Ótica Brasil (São Paulo):** desconto de 30% | Rua Boa Vista, 63, 11º andar - Centro - São Paulo - SP - Tel.: (11) 3104-3453
- **Ótima Ótica (São Paulo):** desconto de 15% a 20% | Rua Albuquerque Lins, 331 - Santa Cecília – São Paulo - SP - Tel.: (11) 3663-3138

## SEGUROS

- **Valorizzi Corretora de Seguros:**  
Tel.: (11) 95328-9995
- **Nova Ilhéus Corretora de Seguros:** Tel.: (11) 2937-8215  
[www.novailheus.com.br](http://www.novailheus.com.br)
- **TST CORRETORA DE SEGUROS (Sorocaba):** Tel.: (15) 3232-0443  
[www.tstseguros.com.br](http://www.tstseguros.com.br)
- **Selter Corretora de Seguros (Sorocaba):** Tel.: (11) 2386-2652  
[www.selterseg.com.br](http://www.selterseg.com.br)
- **BZ Seguros (Araraquara):** Tel.: (16) 3114-2304
- **GIV Corretora de Seguros (Piracicaba):** Tel.: (19) 97412-5150  
[www.givseg.com](http://www.givseg.com)
- **Gusto Seguros:** Tel.: (11) 3078-5055 | [www.gustoseguros.com.br](http://www.gustoseguros.com.br)



## PET SHOP

- **Simplicação Pet Shop / Veterinário** - Av. Julio Bueno, 1.259 - Vila Gustavo - São Paulo - SP - Tel.: (11) 2951-4660/3805-3028 - Desconto de 5% em consultas veterinárias e em serviços de banho e tosa (cães e gatos)
- **Sertanejo Rações - Araçatuba:** Rua Aviação, 467 Sl A - Araçatuba - SP | Tel.: (18) 3623-5843 | Desconto de 5% sobre o total da compra.

## DIVERSOS

- **Dryclean USA (Sorocaba):** desconto de 10% em serviços de costura, tingimento, sapataria, lavagens especiais como estofamentos em geral, além de serviços de lavanderia.  
*Unidade Eugenio Salerno:* Av. Dr. Eugenio Salerno, 223  
Tel.: (015) 3202-9853  
*Unidade Barão de Tatui:* Av. Barão de Tatui, 1.366  
Tel.: (015) 3232-0202  
*Unidade Granja Olga:* Shopping Granja Olga, Loja 11  
Tel.: (015) 3227-2255
- **Bateras Beat (Alphaville):** aulas instrumentos musicais  
Isenção da matrícula e 20% de desconto na primeira mensalidade para os planos anuais e semestrais.  
Calçada das Camélias, 84 | Tel.: (11) 4195-7204  
[www.baterasbeat.com.br/alphaville](http://www.baterasbeat.com.br/alphaville)
- **Iara Silvia Bento (Sorocaba): produtos artesanais**  
Artigos para decoração, plantas, flores permanentes, artesanatos e presentes. Desconto de 10% à vista | Rua Miranda Azevedo, 49 - Centro - Sorocaba - SP - Tel.: (15) 3211-4088 / 3318-4084

## AGÊNCIAS DE VIAGEM (SOMENTE ASSESSORIA)

- **Travel Plus Turismo:** a agência oferecerá aos associados e seus dependentes os seguintes descontos: 5% em pacotes turísticos | viagens corporativas e lazer, logística de eventos, atendimento especializado | Segunda a sexta, das 08:00h às 19:30h | Alameda Grajaú, 60 Conjs. 2315/2316 - Alphaville - SP  
Telefone/Fax: (11) 3549-5590 | [www.travelplustur.com.br](http://www.travelplustur.com.br)
- **Levita Tur:** a agência oferecerá aos associados e seus dependentes os seguintes descontos: 3% em passagens aéreas - 6% em pacotes turísticos - de 5% a 30% em estadias em hotéis que constam na divulgação do site.  
Rua Mastropaulo, 46 - Tatuapé - São Paulo - SP  
Telefone/Fax: (11) 2090-1030 | [www.levitatur.com.br](http://www.levitatur.com.br)
- **Polinésia Turismo:** até 6% de desconto para associados do Sindpd-SP nos preços de pacotes nacionais, internacionais e cruzeiros | Telefone: (11) 3104-1818 | [www.polinesiaturismo.com.br](http://www.polinesiaturismo.com.br)
- **Treviso Corretora de Câmbio:** atuando como corretora independente no mercado de câmbio a mais de 15 anos, nós da Treviso disponibilizamos uma equipe altamente qualificada para lhe oferecer um excelente atendimento com total segurança e comodidade. Corretora homologada pelo Banco Central para realizar operações de câmbio, compra e venda de moedas, com entrega em domicílio, cartão pré-pago, importação e exportação. Taxas diferenciadas aos associados do Sindpd, entre em contato.  
Telefone/Fax: Paulino Saião – (11) 96627-9990  
[www.trevisocc.com.br](http://www.trevisocc.com.br)
- **SEDA Intercâmbio e viagens:** desconto de 10%. A SEDA College foi eleita a melhor escola de inglês na Irlanda em 2014 e 2015. Além de possuir o selo ISO 9001, é uma das poucas escolas de Dublin que possui o ACELS e o EQUALS, que são certificados de qualidade irlandês e europeu.  
Alameda Ribeirão Preto, 290 - Bela Vista - São Paulo - SP  
Telefone/Fax: (11) 3285-3981 - [www.sedaintercambios.com.br](http://www.sedaintercambios.com.br)

- **Celestino Assessoria de Despachante:** empresa especializada na área de assessoria e documentação como passaportes, vistos, legalização de estrangeiros, intermediação de processos de documentação em embaixadas, consulados e repartições estaduais e federais, entre outros. Associados do Sindpd-SP terão 10% de descontos para os serviços de vistos. Av. Ipiranga, 344 28º Andar Conj. 281A - Edifício Itália - Centro São Paulo - SP | Telefone: (11) 3217-9555

## SAÚDE

- **Vários profissionais conveniados, nas áreas médica e odontológica, com descontos nos serviços cobrados para atendimento de associados e dependentes:** para consultar acesse o nosso site [www.sindpd.org.br](http://www.sindpd.org.br) – Benefícios, saúde.



# SERVIÇOS SINDPD

## SERVIÇOS

- **Assistência Jurídica**  
Área trabalhista/previdenciária  
Tel: (11) 3823-5600
- **Plantão de diretores para esclarecer dúvidas e auxiliar em questões que envolvam a empresa.**

## MENSALIDADE SINDICAL

- Valor: R\$ 15,00

## INFORMAÇÕES DEPARTAMENTO SINDICAL

Sr. Ronaldo  
Tel: (11) 3823-5600  
E-mail: [social@sindpd.org.br](mailto:social@sindpd.org.br)

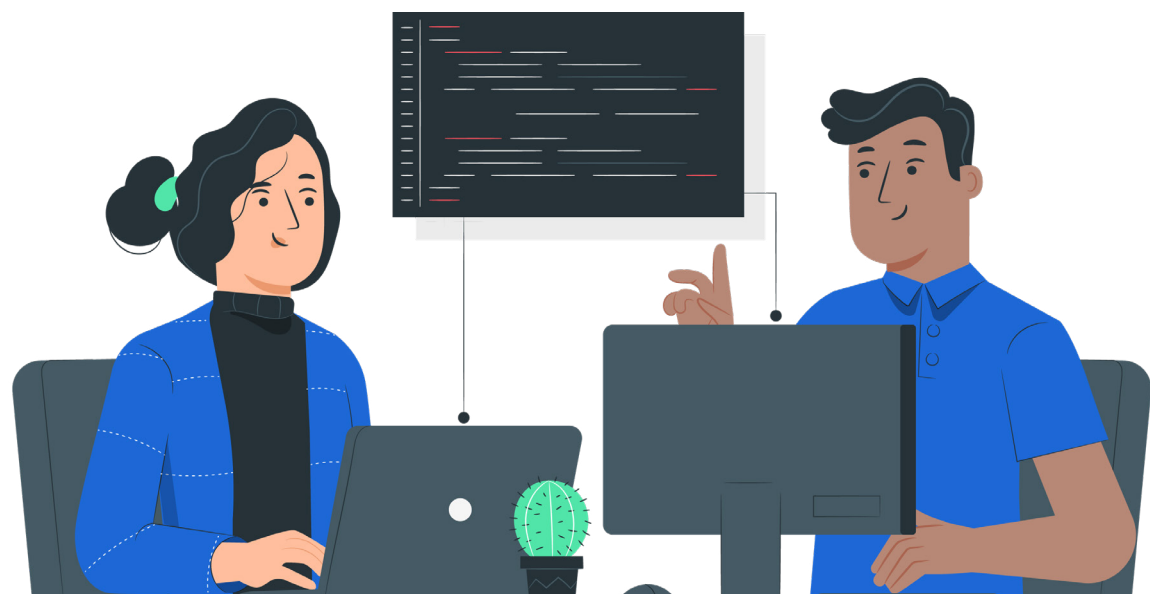

**ACESSE NOSSO SITE [www.sindpd.org.br](http://www.sindpd.org.br)**

## **ATENÇÃO**

Os benefícios poderão ser alterados a qualquer tempo. Acesse o site [www.sindpd.org.br/beneficios](http://www.sindpd.org.br/beneficios) para consultar valores de ingressos, pousadas e demais informações adicionais.







# você

# sabia?

## BENEFÍCIOS SINDPD